65. Cine altul decât Isus?

Thoro Harris

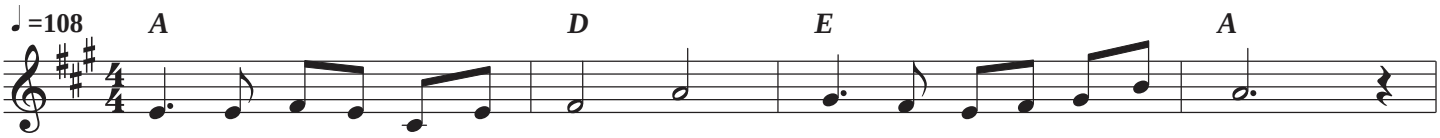

Ci - ne al - tul de - cât I - sus poa - te fe - ri - ci - re da?
Ce mă - rea - ță e'n - du - ra - rea ha - ru - lui de ne - cu - prins!
Ce sal - va - re mi - nu - na - tă Pen - tru noi a pre - gă - tit!
Ori - ce gri - jă, cât de ma - re Mâ - na Lui o va lu - a.
Lân - gă râ - ul vie - ții'n ce - ruri când voi sta în - co - ro - nat,

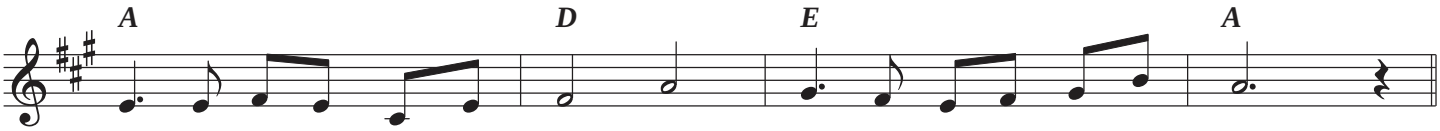

Bun, mi - los şi scump e I - sus; El pe veci e par - tea mea.
Mai a - dân - că de - cât ma - rea, tre - ce pes - te ce - ru'n - tins.
De pă - ca - te - le mur - da - re, Hai - ne - le ni le'a al - bit.
Lân - gă El, eu am sal - va - re; El e to - tu'n via - ța mea!
Voi cân - ta şi eu cu sfin - ții: sla - vă, sla - vă, ne'n - ce - tat!

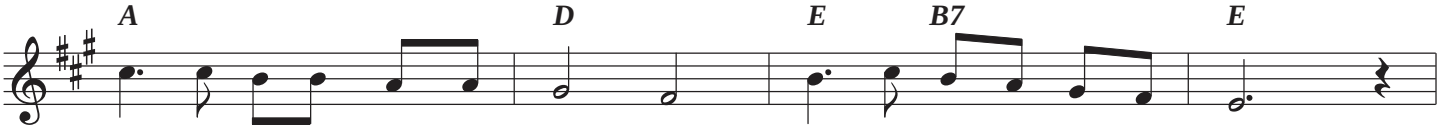

Tot ce su - fle - tu'mi tre - sal - tă e I - sus, ce m'a sal - vat!

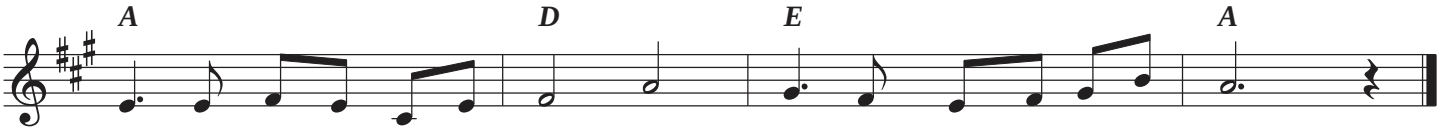

El, din zeci de mii, ră - mâ - ne cel mai scump şi mi - nu - nat!